ÚZEMNÍ PLÁN BOSKOVICE

ÚPLNÉ ZNĚNÍ PO ZMĚNĚ č.6

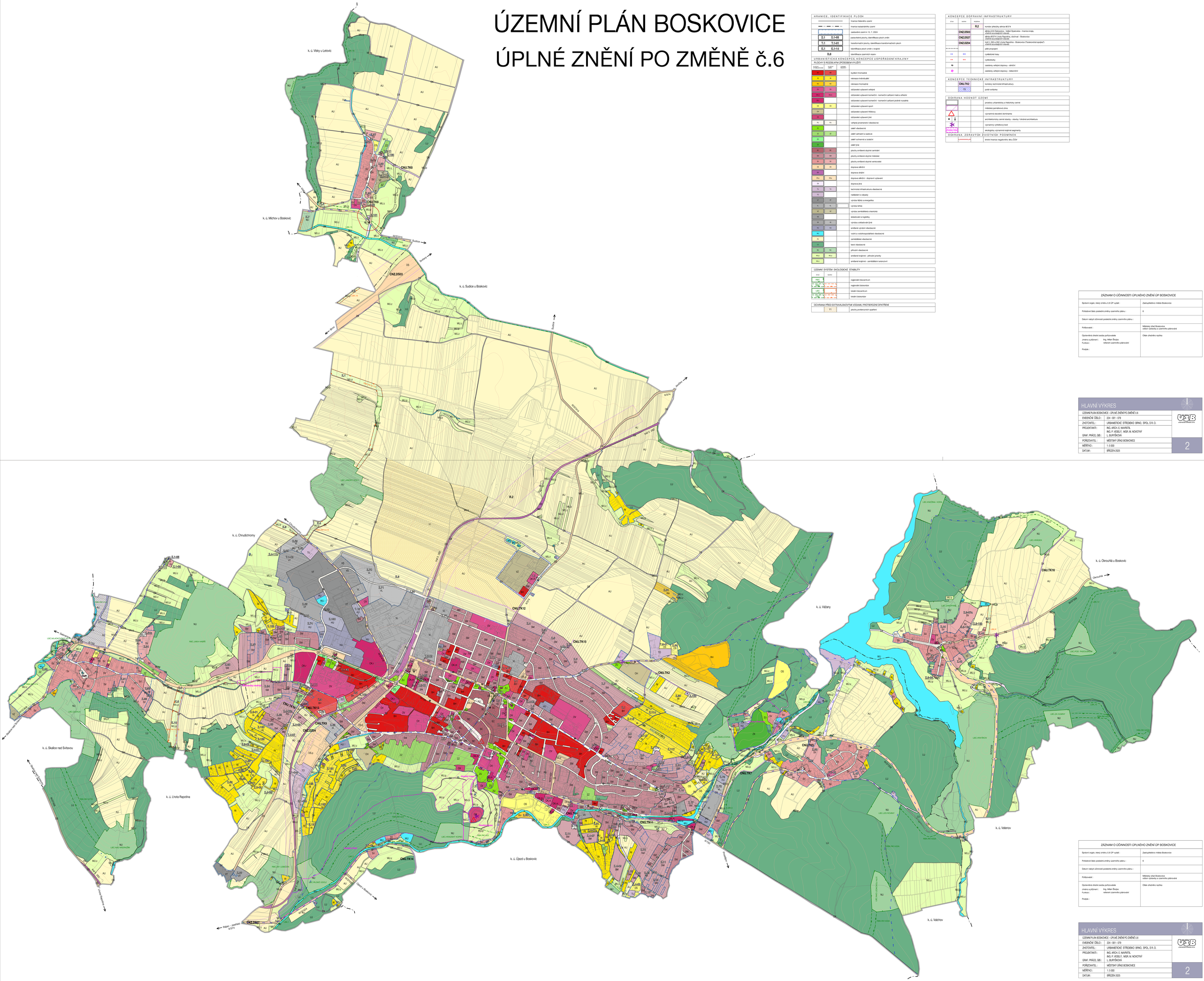

HRANICE, IDENTIFIKACE PLOCH

	hranice řešeného území
	hranice katastrálního území
	zastavěné území k 15. 7. 2024
Z.1 / Z.1-08	zastavěné plochy, identifikace ploch změn
T.1 / T.1-01	transformační plochy, identifikace transformačních ploch
Ú.6 / Ú.1-14	identifikace ploch změn v krajině
Ú.8	identifikace územních rezerv

URBANISTICKÁ KONCEPCE, KONCEPCE USPOŘÁDÁNÍ KRAJINY

PLOCHY S ROZDÍLNÝM ZPŮSOBEM VYUŽITÍ

PLOCHY V ZASTAVĚNÉM ÚZEMÍ	PLOCHY MIMO ZASTAVĚNÉ ÚZEMÍ	KÓD PLOCHY	
BI	BI		bydlení hromadné
RI	RI		rekreace individuální
RH	RH		rekreace hromadná
OV	OV		občanské vybavení veřejné
OK-K	OK-K		občanské vybavení komerční - komerční zařízení malá a střední
OK-V			občanské vybavení komerční - komerční zařízení velká rozsáhlá
OS	OS		občanské vybavení sport
OH			občanské vybavení hřbitovy
OX			občanské vybavení jiné
PU	PU		veřejná prostranství všeobecná
ZU			zeleň všeobecná
ZZ	ZZ		zeleň zahradní a sadová
ZO			zeleň ochranná a izolační
ZX			zeleň jiná
SC	SC		plochy smíšené obytné centrální
SM	SM		plochy smíšené obytné městské
SV	SV		plochy smíšené obytné venkovské
DS	DS		doprava silniční
DD			doprava drážní
DSJ	DSJ		doprava silniční - doprovod vybavení
DX			doprava jiná
TJ	TJ		technická infrastruktura všeobecná
TO			nakládání s odpady
VT	VT		výroba tepla a energetika
VL	VL		výroba lehká
VZ	VZ		výroba zemědělská a lesnická
VE			skladování a logistika
VX	VX		výroba a skladování jiná
AD	AD		smíšené výrobní všeobecné
WD			vodní a vodohospodářské všeobecné
AU			zemědělské všeobecné
LU			lesní všeobecné
NJ	NJ		přírodní všeobecné
MJ.z	MJ.z		smíšené krajinné - přírodní priority
MJ.z			smíšené krajinné - zemědělského extensivní

ÚZEMNÍ SYSTÉM EKOLOGICKÉ STABILITY

STAV	NÁVRH	
RBC		regionální biocentrum
RBK		regionální biokoridor
LBC		lokální biocentrum
LBK		lokální biokoridor

OCHRANA PŘED EXTREMÁLNÍCH VODAMI, PROTIEROZNÍ OPATŘENÍ

V1	plochy protierozních opatření

KONCEPCE DOPRAVNÍ INFRASTRUKTURY

STAV	NÁVRH	
	R.2	koridor přeložky silnice II/374
CNZ.DS03		silnice II/43 Sebranice – Velké Opatovice – hranice kraje, silnice II/374
CNZ.DS27		silnice II/374 Lhota Rapotina, obchvat – Boskovice v rámci souvislých staveb
CNZ.DZ04		trať č. 250 a 262 Lhota Rapotina – Boskovice ("Iosko/vlaková spojka") v rámci souvislých staveb
		pěší propojení
		cyklistická trasy
		cyklostezky
		zastávky veřejné dopravy - silniční
		zastávky veřejné dopravy - železniční

KONCEPCE TECHNICKÉ INFRASTRUKTURY

CNU.TK2	koridory technické infrastruktury
	ploché antiléka

OCHRANA HODNOT ÚZEMÍ

	prostory urbanisticky a historicky cenné
	městská památková zóna
	významná stavební dominanta
	architektonicky cenné stavby - stavby i drobná architektura
	významný vyhlídkový bod
	ekologicky významné krajinné segmenty

OCHRANA ZDRAVÝCH ŽIVOTNÍCH PODMÍNEK

	limitní hranice negativního vlivu ČOV

ZÁZNAM O ÚČINNOSTI ÚPLNÉHO ZNĚNÍ ÚP BOSKOVICE

Správní orgán, který změnu č.6 ÚP vydal :	Zastupitelstvo města Boskovice
Pořadové číslo poslední změny územního plánu :	6
Datum nabytí účinnosti poslední změny územního plánu :	
Pořizovatel :	Městský úřad Boskovice odbor výstavby a územního plánování
Oprávněná úřední osoba pořizovatele Jméno a příjmení : Ing. Milan Šrubja Funkce : referent územního plánování Podpis :	Otisk úředního razítka

HLAVNÍ VÝKRES

ÚZEMNÍ PLÁN BOSKOVICE - ÚPLNÉ ZNĚNÍ PO ZMĚNĚ č.6	
EVIDENČNÍ ČÍSLO :	224 - 001 - 079
ZHOTOVITEL :	URBANISTICKÉ STŘEDISKO BRNO, SPOL. S R. O.
PROJEKTANTI :	ING. ARCH. E. NAVRÁTIL ING. P. VESELÝ, MGR. M. NOVOTNÝ
GRAF. PRÁCE, GIS :	L. BURYŠKOVÁ
POŘIZOVATEL :	MĚSTSKÝ ÚŘAD BOSKOVICE
MĚŘÍTKO :	1:5 000
DATUM :	BŘEZEN 2025

2

ZÁZNAM O ÚČINNOSTI ÚPLNÉHO ZNĚNÍ ÚP BOSKOVICE

Správní orgán, který změnu č.6 ÚP vydal :	Zastupitelstvo města Boskovice
Pořadové číslo poslední změny územního plánu :	6
Datum nabytí účinnosti poslední změny územního plánu :	
Pořizovatel :	Městský úřad Boskovice odbor výstavby a územního plánování
Oprávněná úřední osoba pořizovatele Jméno a příjmení : Ing. Milan Šrubja Funkce : referent územního plánování Podpis :	Otisk úředního razítka

HLAVNÍ VÝKRES

ÚZEMNÍ PLÁN BOSKOVICE - ÚPLNÉ ZNĚNÍ PO ZMĚNĚ č.6	
EVIDENČNÍ ČÍSLO :	224 - 001 - 079
ZHOTOVITEL :	URBANISTICKÉ STŘEDISKO BRNO, SPOL. S R. O.
PROJEKTANTI :	ING. ARCH. E. NAVRÁTIL ING. P. VESELÝ, MGR. M. NOVOTNÝ
GRAF. PRÁCE, GIS :	L. BURYŠKOVÁ
POŘIZOVATEL :	MĚSTSKÝ ÚŘAD BOSKOVICE
MĚŘÍTKO :	1:5 000
DATUM :	BŘEZEN 2025

2