

# KONSTRUKCE STROPU

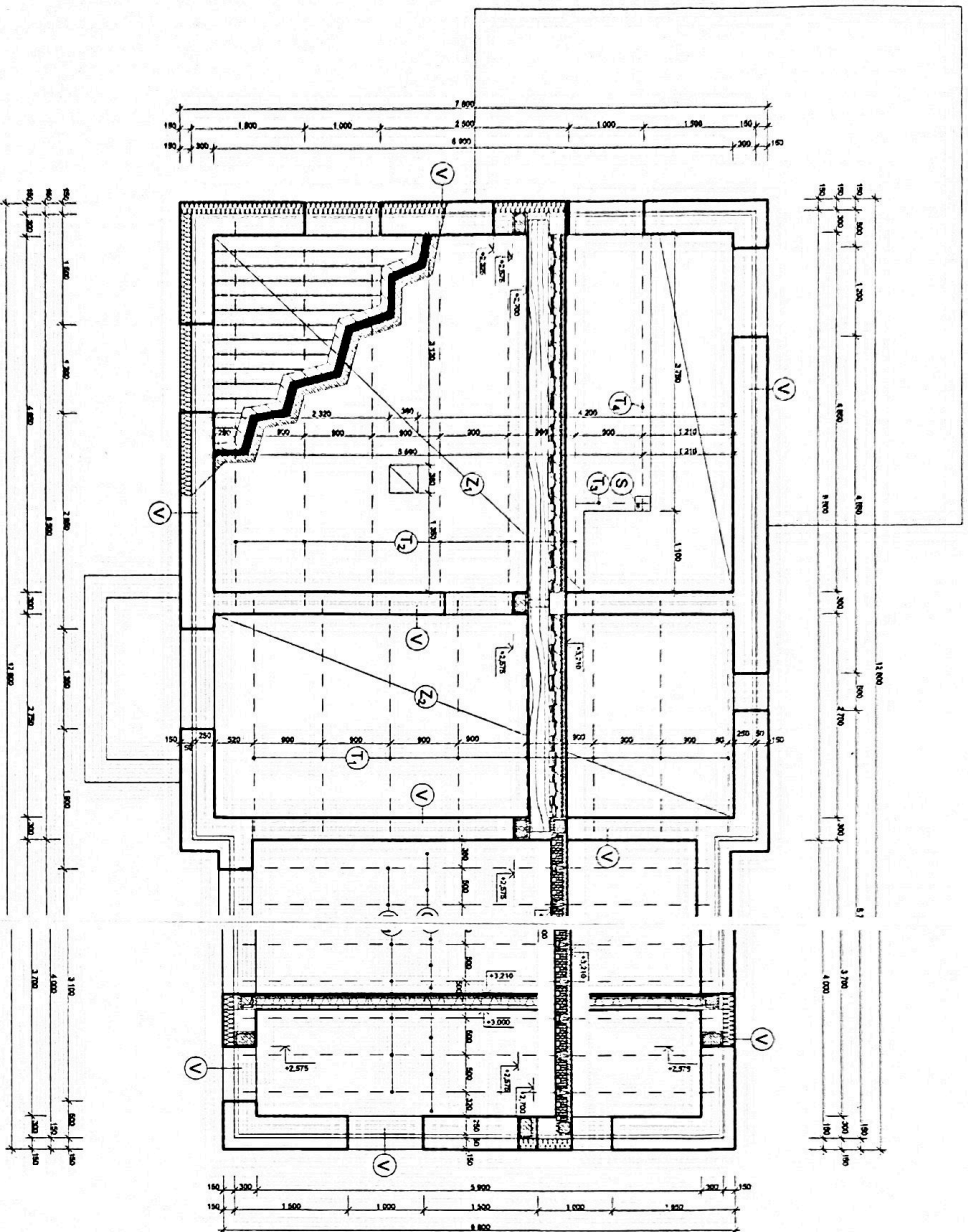

## VÝPIS PRVKŮ

OZN.	NÁZEV PRVKU	ZNACKA/SPECIFIKACE	ROZMĚR	POČET	
C <sub>1</sub>	VLOŽKA MIKRO	HELUZ MIKRO	19/50	400X250X190	192
N <sub>1</sub>	NOSNÍK	NOSNÍK HELUZ MIKRO	6250X160X175	7	
T <sub>1</sub>	DŘEVĚNÝ TRÁM	SMRKOVÉ DŘEVO	3150X200X280	8	
T <sub>2</sub>	DŘEVĚNÝ TRÁM	SMRKOVÉ DŘEVO	5250X200X280	6	
T <sub>3</sub>	DŘEVĚNÝ TRÁM	SMRKOVÉ DŘEVO	1100X200X280	1	
T <sub>4</sub>	DŘEVĚNÝ TRÁM	SMRKOVÉ DŘEVO	4050X200X280	1	
S	DŘEVĚNÝ STOUPEK	NOSNÍK HELUZ MIKRO	4250X160X175	6	

## LEGENDA HMOT

- ZELEZOBETON - BETON C20/25, OCEL B5008
- TEPELNA IZOLACE XPS POLYSTYREN, EPS POLYSTYREN

## POZNÁMKA

NEKTERÉ STROPNÍ DŘEVĚNÉ TRÁMY BUDE NUTNO UPRAVIT MEZI TRÁMY (ULOŽENÉ NA VĚNCI) VYZDIT ZDIVEM/PORFIX, MEZI ŽIVNEM A TRÁMEM VYNECHAT VZDUCHOVOU MEZERU, TRÁMY PODLOŽIT LEPKOVOU, LIKOLEM, NEBO NAINPREGNOVANÝM PODKLADKEM.

- ① ZELEZOBETONOVÝ ŽITUJÍCÍ VĚNEC (TEP. IZOLACE EPS POLYSTYREN TL. 80 mm)
- ② DĚVĚNÝ ZÁKLAD Z FOŠEN

0,000 = +481,750 m n. m.

Soutěžní systém: JTSK

Výškový systém: BpV



STUPEŇ PRO OHŘÍŠENÍ STAVBY

VYPRÁVOVAL:  
**ONDŘEJ VÁŠEK**  
 OPRAVY  
 PROJEKT

ZODPOVĚDNÝ PROJEKTANT:  
**ING. KAREL ŠUDK**



**NOVOSTAVBA RODINNÉHO DOMU**  
 OBEC PODMOKLANY, KRAJ VYSOČINA  
 PARC. Č. 12/4, KATASTRÁLNÍ ÚZEMÍ PODMOKLANY

INVESTOR:  
 Saha Václav  
 Podmoky 20  
 582 24

KONSTRUKCE STROPU

MĚŘÍTKO: 1:50  
 Č. VYKRESLIL: 7