

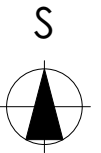

# Situace



## LEGENDA

 HODNOCENÝ OBJEKT



VYPRACOVALA: <b>Ing. Daniela Kučerová</b> Vchynice 110, 410 02 Lovosice		ZODP. PROJEKTANT: <b>Martin Příklad</b> Brumov 27, 679 23 Lomnice		RAZÍTKO, PODPIS:	
INVESTOR: 					
STAVBA:  <b>Zateplení rodinného domu</b> č.p. 188, parc.č.st. 180/2 v katastrálním území Račice				FORMÁT A3	DATUM 03/2020
				STUPEŇ NZU	Č. ZAKÁZKY -
VÝKRES: <b>Situace</b>				MĚŘÍTKO 1:500	Č. VÝKRESU 01.1

# Půdorys 1.PP - stávající stav

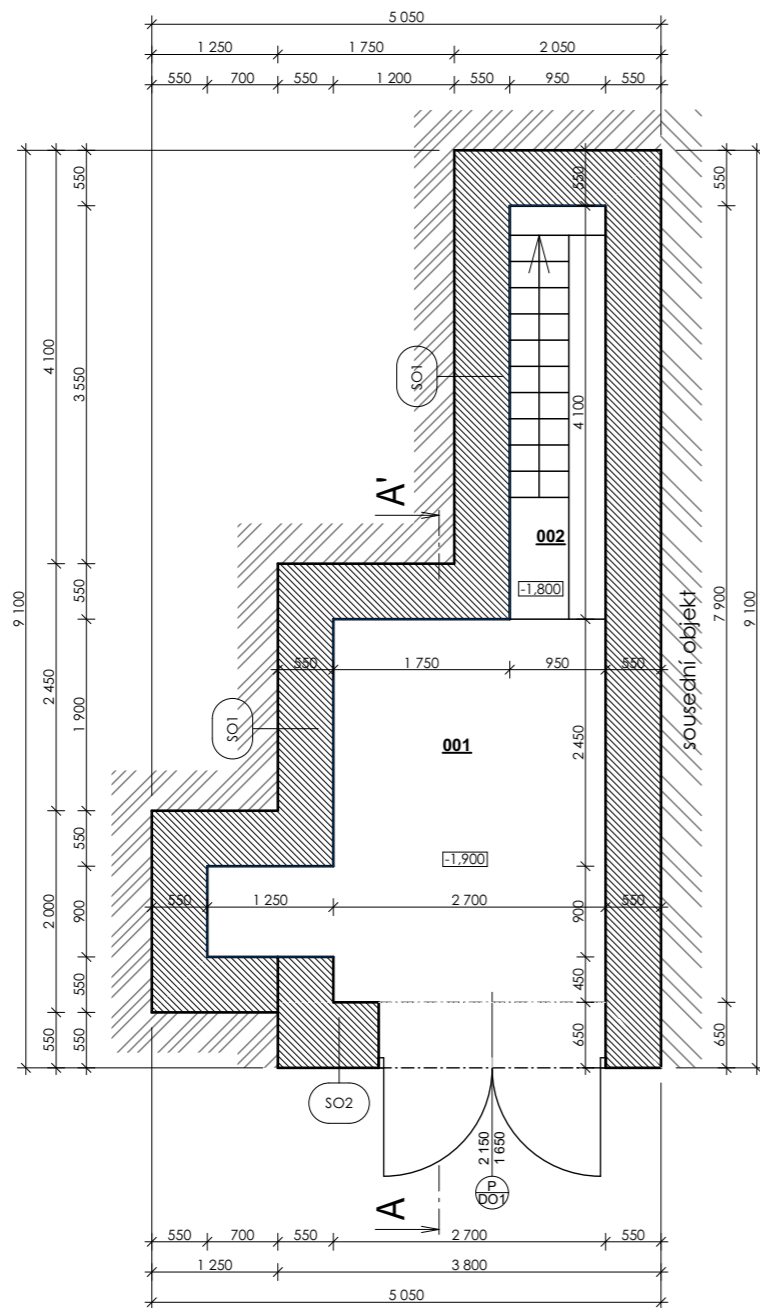

Tabulka místností 1.PP

Č.	Název místnosti	Plocha (m <sup>2</sup> )
001	Garáž	12,62
002	Schodiště	3,90
		<b>16,52 m<sup>2</sup></b>

Legenda materiálů

	Zemina - původní
	Beton prostý
	Beton vyztužený
	Tepelná izolace - nová
	Zdivo - cihelné
	Zdivo Heluz

Poznámky:  
Skladby konstrukcí jsou uvedeny v technické zprávě

obvodové a vnitřní konstrukce jsou kótovány bez omítek

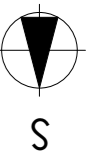

VYPRACOVALA: Ing. Daniela Kučerová Vchynice 110, 410 02 Lovosice	ZODP. PROJEKTANT: Martin Píkrýl Brumov 27, 679 23 Lomnice	RAŽÍTKO, PODPIS:	
INVESTOR: 			
STAVBA: Zateplení rodinného domu č.p. 188, parc.č.st. 180/2 v katastrálním území Račice		FORMÁT	A3
		DATUM	03/2020
VÝKRES: Půdorys 1.PP - stávající stav		STUPEŇ	NZU
		Č. ZAKÁZKY	-
		MĚŘÍTKO 1:75	Č. VÝKRESU 01.2

# Půdorys 1.PP - navrhovaný stav

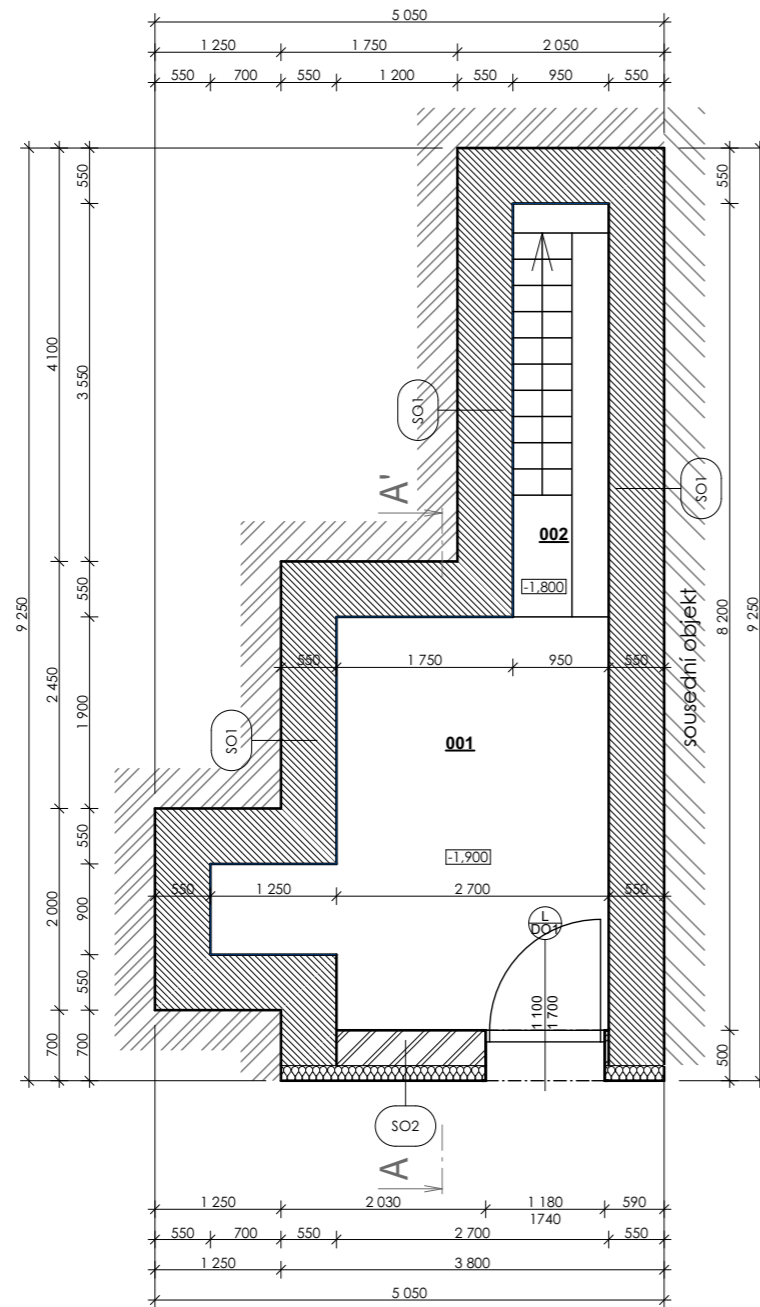

Tabulka místností 1.PP

Č.	Název místnosti	Plocha (m <sup>2</sup> )
001	Garáž	12,76
002	Schodiště	3,90
		<b>16,66 m<sup>2</sup></b>

Legenda materiálů

	Zemina - původní
	Beton prostý
	Beton vyztužený
	Tepelná izolace - nová
	Zdivo - cihelné
	Zdivo Heluz

Poznámky:  
Skladby konstrukcí jsou uvedeny v technické zprávě

obvodové a vnitřní konstrukce jsou kótovány bez omítek

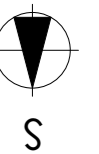

VYPRACOVALA: Ing. Daniela Kučerová Vchynice 110, 410 02 Lovosice	ZODP. PROJEKTANT: Martin Píkrýl Brumov 27, 679 23 Lomnice	RAŽÍTKO, PODPIS:	
INVESTOR: 			
STAVBA: Zateplení rodinného domu č.p. 188, parc.č.st. 180/2 v katastrálním území Račice		FORMÁT	A3
		DATUM	03/2020
VÝKRES: Půdorys 1.PP - navrhovaný stav		STUPEŇ	NZU
		Č. ZAKÁZKY	-
		MĚŘÍTKO 1:75	Č. VÝKRESU 01.3

# Půdorys 1.NP - stávající stav

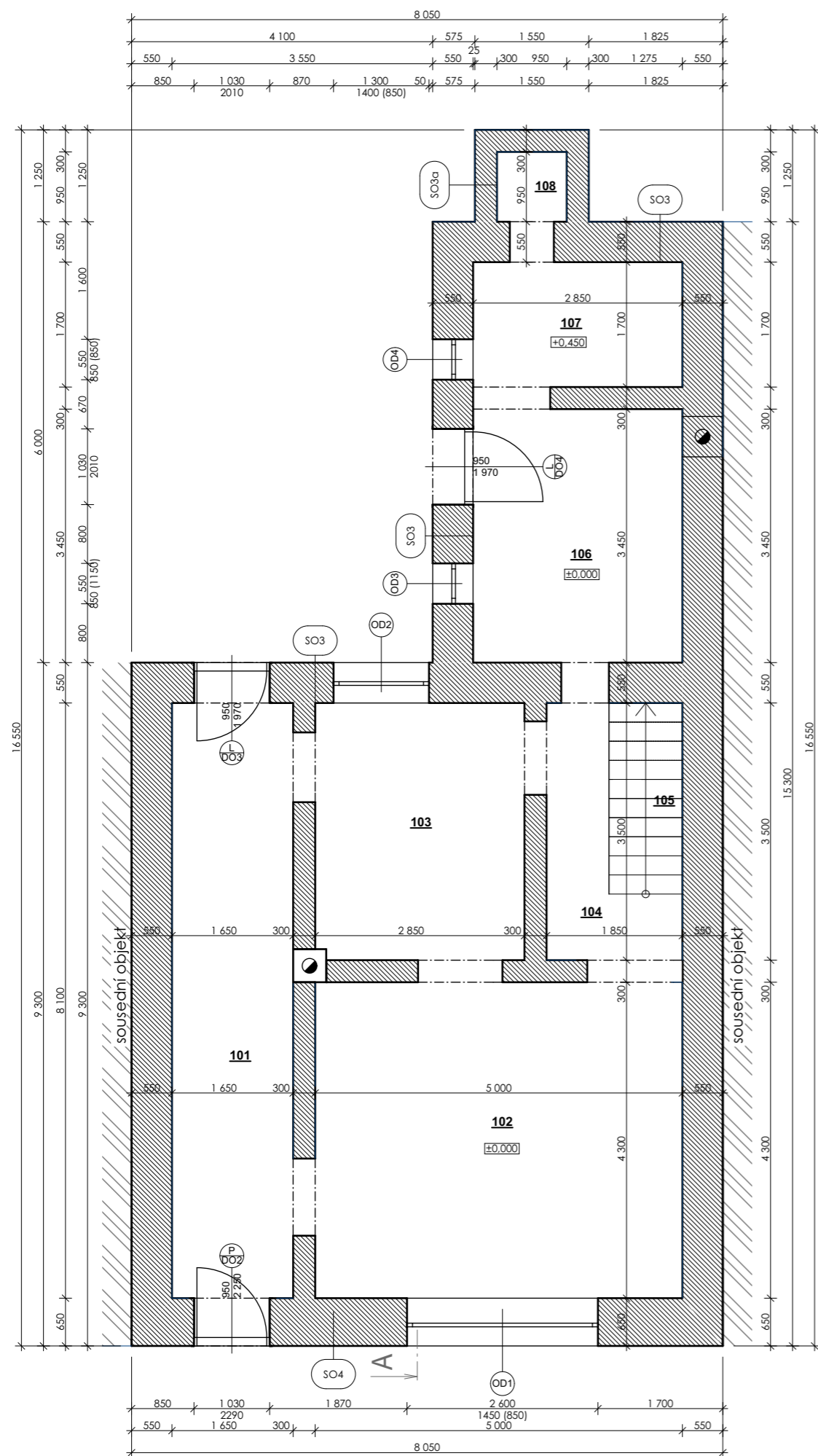

Tabulka místností 1.NP

Č.	Název místnosti	Plocha (m <sup>2</sup> )
101	Chodba	14,96
102	Obývací pokoj	22,24
103	Kuchyň	10,28
104	Chodba	3,88
105	Schodiště	2,60
106	Pokoj	10,50
107	Koupelna	5,18
108	Sklad	1,80
		<b>71,44 m<sup>2</sup></b>

Legenda materiálů

	Zemina - původní
	Beton prostý
	Beton vyztužený
	Tepelná izolace - nová
	Zdivo - cihelné
	Zdivo Heluz

Poznámky:  
Skladby konstrukcí jsou uvedeny v technické zprávě

obvodové a vnitřní konstrukce jsou kótovány bez omítek

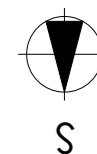

VYPRACOVALA: Ing. Daniela Kučerová Vchynice 110, 410 02 Lovosice	ZODP.PROJEKTANT: Martin Píkrýl Brumov 27, 679 23 Lomnice	RAŽÍTKO, PODPIS:	
INVESTOR: 			
STAVBA: Zateplení rodinného domu č.p. 188, parc.č.st. 180/2 v katastrálním území Račice		FORMÁT	A3
		DATUM	03/2020
		STUPEŇ	NZU
		Č. ZAKÁZKY	-
VÝKRES: Půdorys 1.NP - stávající stav		MĚŘÍTKO 1:75	Č. VÝKRESU 01.4

# Půdorys 1.NP - navrhovaný stav

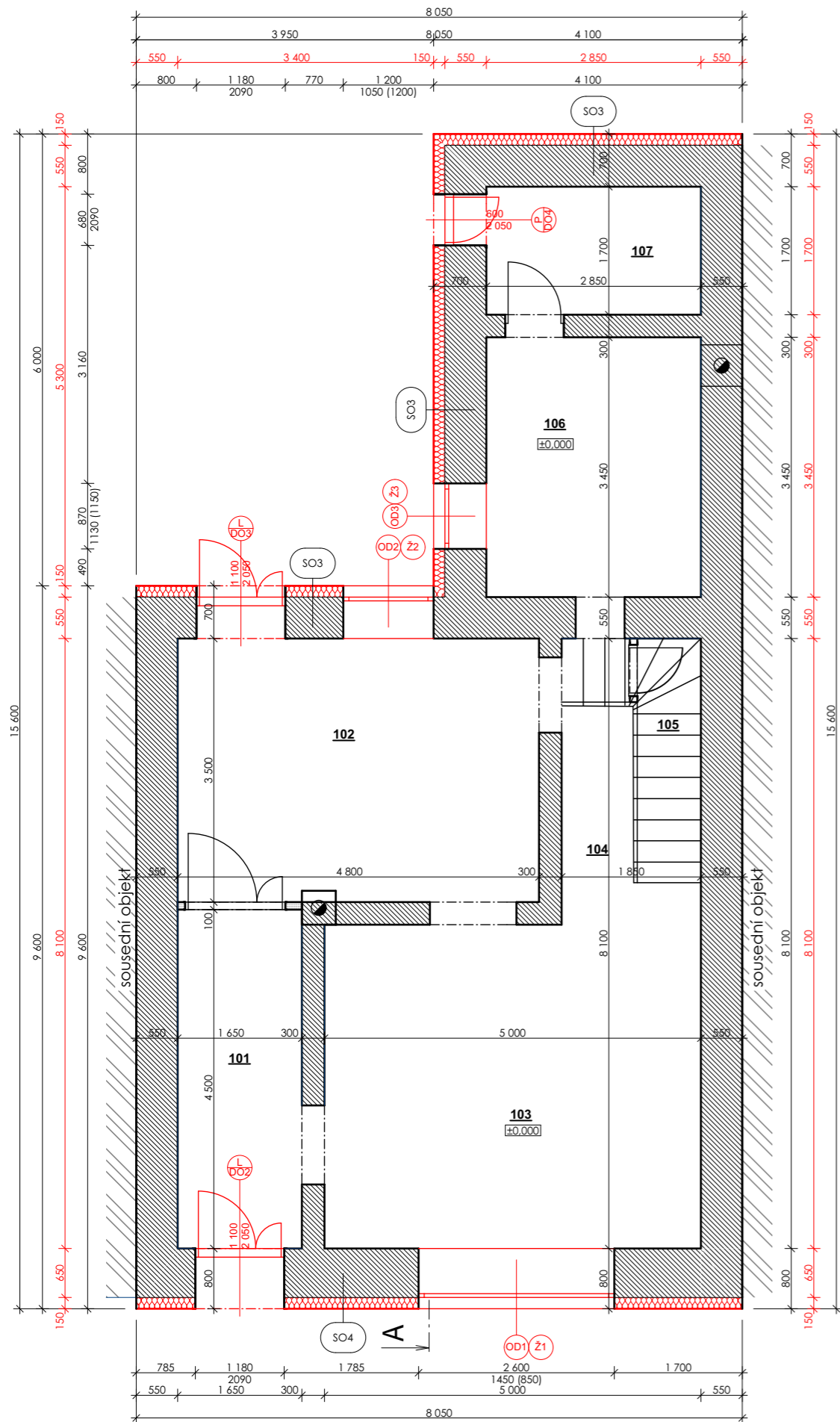

Tabulka místností 1.NP

Č.	Název místnosti	Plocha (m <sup>2</sup> )
101	Chodba	7,99
102	Kuchyň	17,36
103	Obývací pokoj	21,85
104	Chodba	4,12
105	Schodiště	2,91
106	Koupelna + WC	10,33
107	Prádelna	5,18
108	Sklad	0,90
		<b>70,64 m<sup>2</sup></b>

Legenda materiálů

	Zemina - původní
	Beton prostý
	Beton vyztužený
	Tepelná izolace - nová
	Zdivo - cihelné
	Zdivo Heluz

Poznámky:  
 Skladby konstrukcí jsou uvedeny v technické zprávě  
 obvodové a vnitřní konstrukce jsou kótovány bez omítek

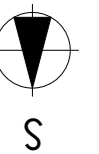

VYPRACOVALA: Ing. Daniela Kučerová Vchynice 110, 410 02 Lovosice	ZODP.PROJEKTANT: Martin Píkrýl Brumov 27, 679 23 Lomnice	RAŽÍTKO, PODPIS:	
INVESTOR: 			
STAVBA: Zateplení rodinného domu č.p. 188, parc.č.st. 180/2 v katastrálním území Račice		FORMÁT	A3
		DATUM	03/2020
		STUPEŇ	NZU
		Č. ZAKÁZKY	-
VÝKRES: Půdorys 1.NP - navrhovaný stav		MĚŘÍTKO 1:75	Č. VÝKRESU 01.5

# Půdorys 2.NP - stávající stav

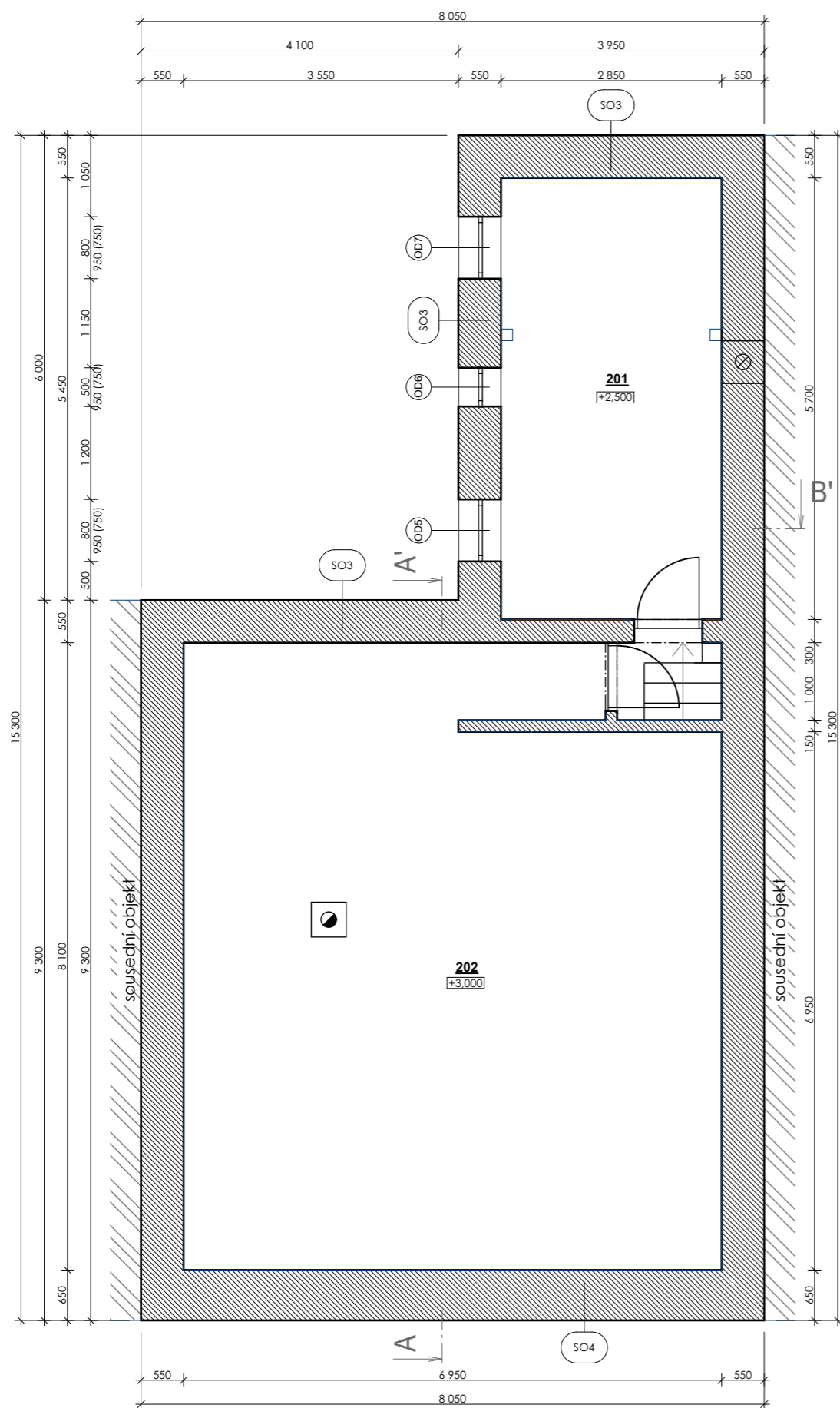

Tabulka místností 2.NP		
Č.	Název místnosti	Plocha (m2)
201	Pokoj	16,25
202	Půda	56,46
		<b>72,71 m<sup>2</sup></b>

## Legenda materiálů

	Zemina - původní
	Beton prostý
	Beton vyztužený
	Tepelná izolace - nová
	Zdivo - cihelné
	Zdivo Heluz

Poznámky:  
Skladby konstrukcí jsou uvedeny v technické zprávě

obvodové a vnitřní konstrukce jsou kótovány bez omítek

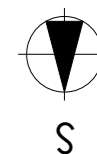

VYPRACOVALA: Ing. Daniela Kučerová Vchynice 110, 410 02 Lovosice	ZODP. PROJEKTANT: Martin Píkrýl Brumov 27, 679 23 Lomnice	RAŽÍTKO, PODPIS:	
INVESTOR: 			
STAVBA: Zateplení rodinného domu č.p. 188, parc.č.st. 180/2 v katastrálním území Račice		FORMÁT	A3
		DATUM	03/2020
		STUPEŇ	NZU
		Č. ZAKÁZKY	-
VÝKRES: Půdorys 2.NP - stávající stav		MĚŘÍTKO 1:75	Č. VÝKRESU 01.6

# Půdorys 2.NP - navrhovaný stav

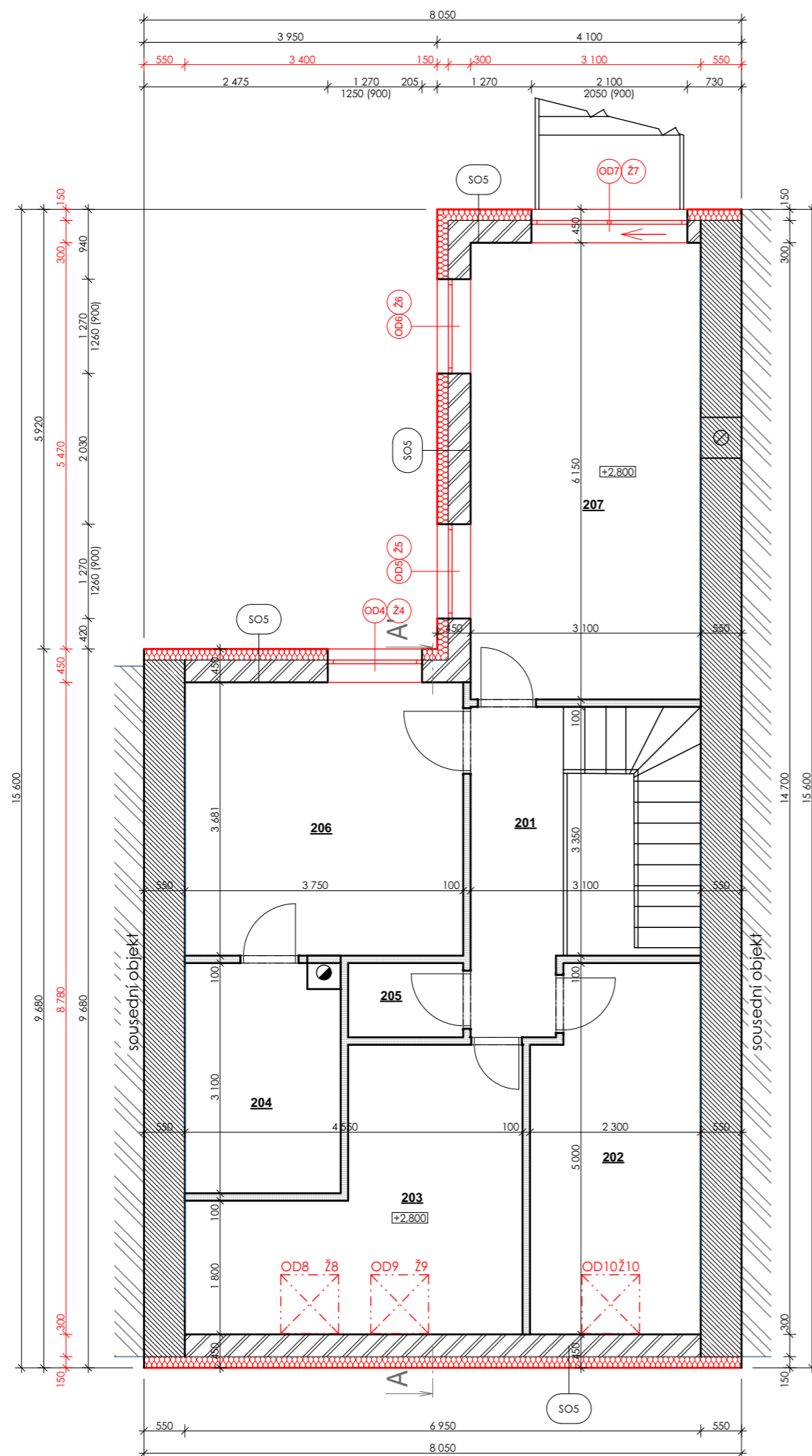

Tabulka místností 2.NP

Č.	Název místnosti	Plocha (m <sup>2</sup> )
201	Chodba	11,65
202	Pokoj II	11,01
203	Pokoj I	13,13
204	Koupelna	6,52
205	WC	1,55
206	Ložnice	13,80
207	Pokoj pro hosty	19,07
		<b>76,73 m<sup>2</sup></b>

Legenda materiálů

	Zemina - původní
	Beton prostý
	Beton vyztužený
	Tepelná izolace - nová
	Zdivo - cihelné
	Zdivo Heluz

Poznámky:  
Skladby konstrukcí jsou uvedeny v technické zprávě

obvodové a vnitřní konstrukce jsou kótovány bez omítek

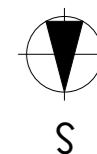

VYPRACOVALA: Ing. Daniela Kučerová Vchynice 110, 410 02 Lovosice	ZODP.PROJEKTANT: Martin Píkrýl Brumov 27, 679 23 Lomnice	RAŽÍTKO, PODPIS:	
INVESTOR: 			
STAVBA: Zateplení rodinného domu č.p. 188, parc.č.st. 180/2 v katastrálním území Račice		FORMÁT	A3
		DATUM	03/2020
		STUPEŇ	NZU
		Č. ZAKÁZKY	-
VÝKRES: Půdorys 2.NP - navrhovaný stav		MĚŘÍTKO 1:75	Č. VÝKRESU 01.7

# Řez - stávající stav

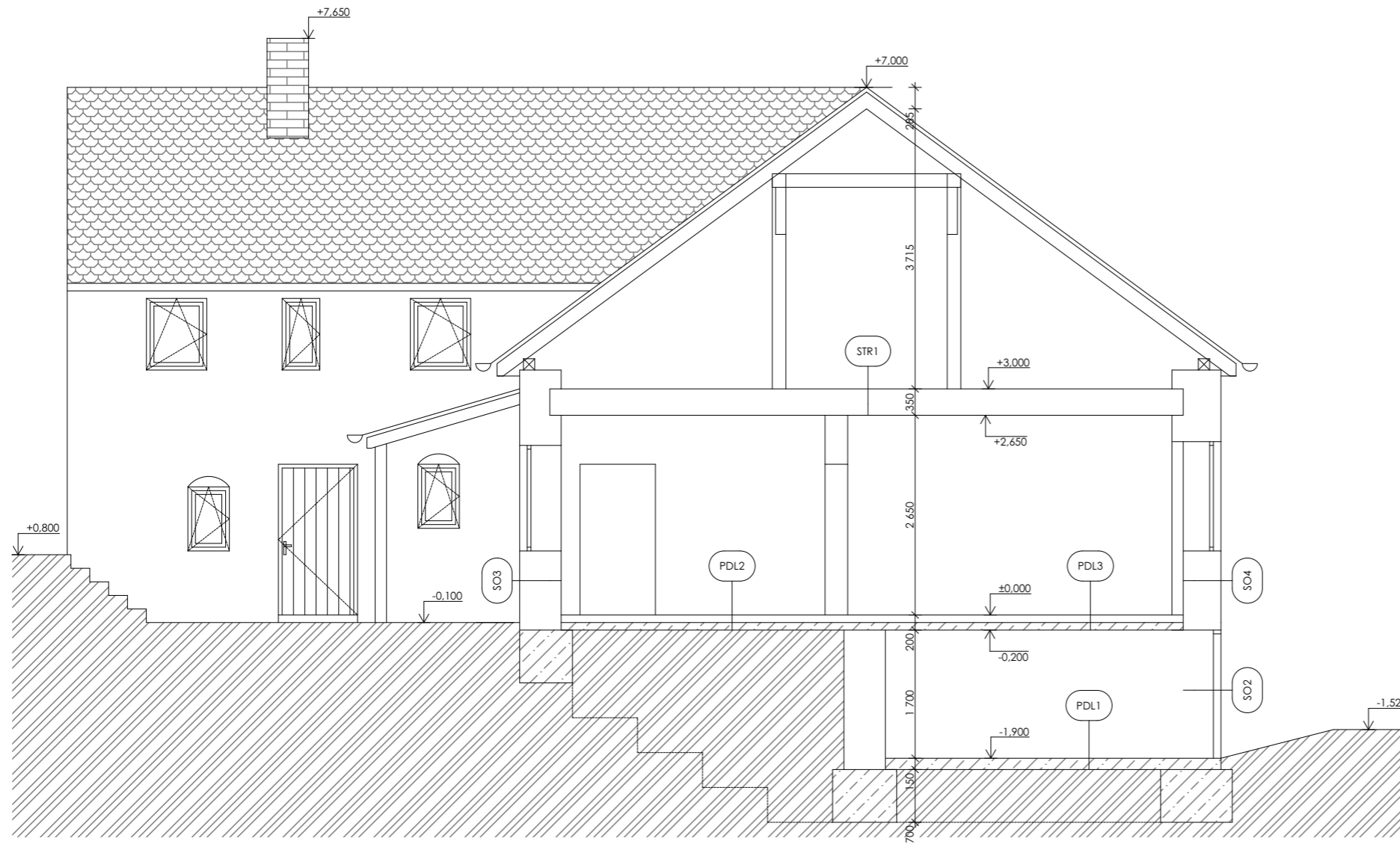

## Legenda materiálů

	Zemina - původní
	Beton prostý
	Beton vyztužený
	Tepelná izolace - nová
	Zdivo - cihelné
	Zdivo Heluz

Poznámky:  
 Skladby konstrukcí jsou uvedeny v technické zprávě  
 obvodové a vnitřní konstrukce jsou kótovány bez omítek

VYPRACOVALA: Ing. Daniela Kučerová Vchynice 110, 410 02 Lovosice	ZODP. PROJEKTANT: Martin Píkrýl Brumov 27, 679 23 Lomnice	RAŽÍTKO, PODPIS:	
INVESTOR: 			
STAVBA: Zateplení rodinného domu č.p. 188, parc.č.st. 180/2 v katastrálním území Račice		FORMÁT	A3
		DATUM	03/2020
VÝKRES: Řez - stávající stav		STUPEŇ	NZU
		Č. ZAKÁZKY	-
		MĚŘÍTKO 1:75	Č. VÝKRESU 01.8



# Řez - navrhovaný stav

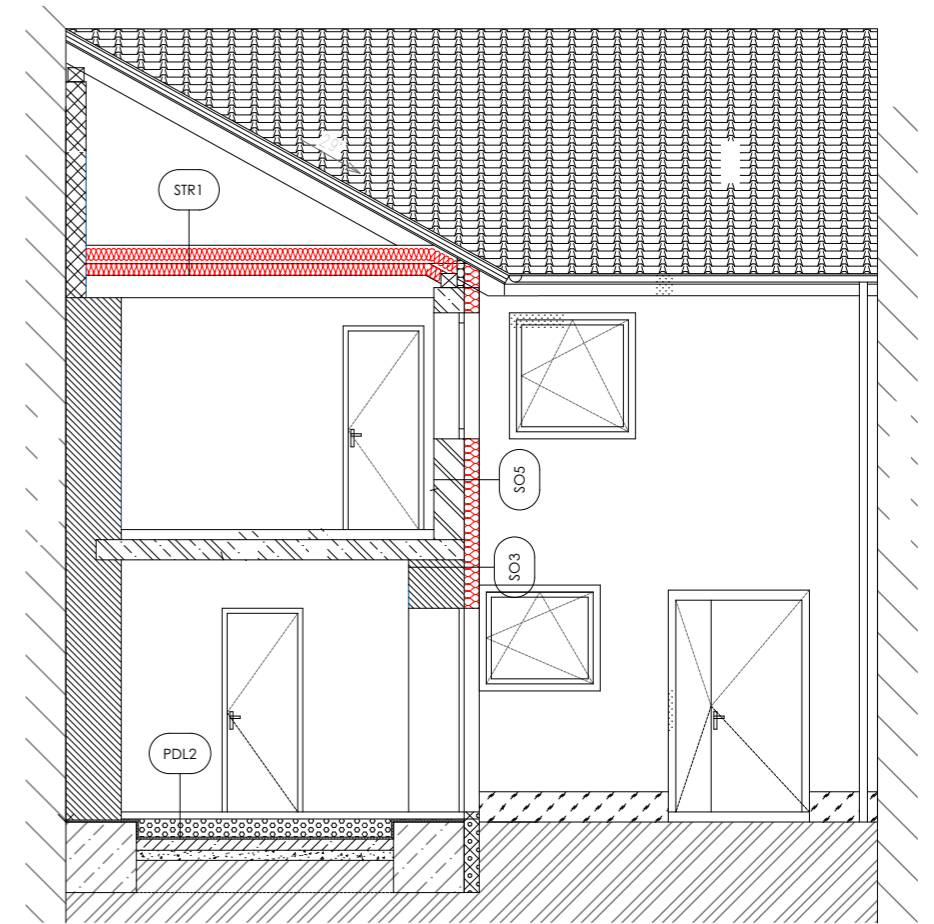
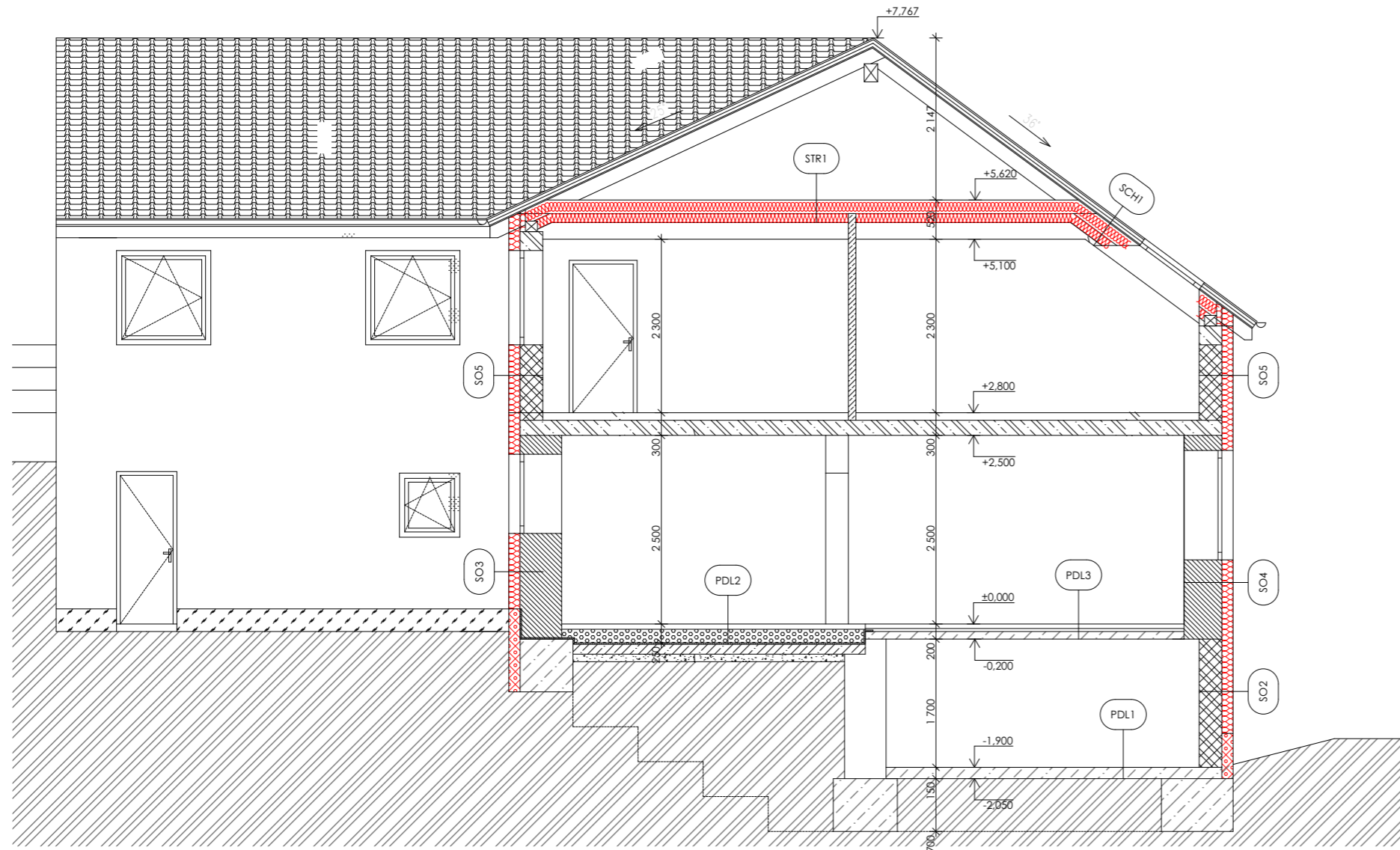

Legenda materiálů

	Zemina - původní
	Beton prostý
	Beton vyztužený
	Tepelná izolace - nová
	Zdivo - cihelné
	Zdivo Heluz

Poznámky:  
 Skladby konstrukcí jsou uvedeny v technické zprávě  
 obvodové a vnitřní konstrukce jsou kótovány bez omítek

VYPRACOVALA: Ing. Daniela Kučerová Vchynice 110, 410 02 Lovosice	ZODP. PROJEKTANT: Martin Píkrýl Brumov 27, 679 23 Lomnice	RAŽÍTKO, PODPIS:	
INVESTOR: 			
STAVBA: Zateplení rodinného domu č.p. 188, parc.č.st. 180/2 v katastrálním území Račice		FORMÁT	A3
		DATUM	03/2020
		STUPEŇ	NZU
		Č. ZAKÁZKY	-
VÝKRES: Řez - navrhovaný stav		MĚŘÍTKO	Č. VÝKRESU 01.9

# V1 - Systémová hranice - půdorysy

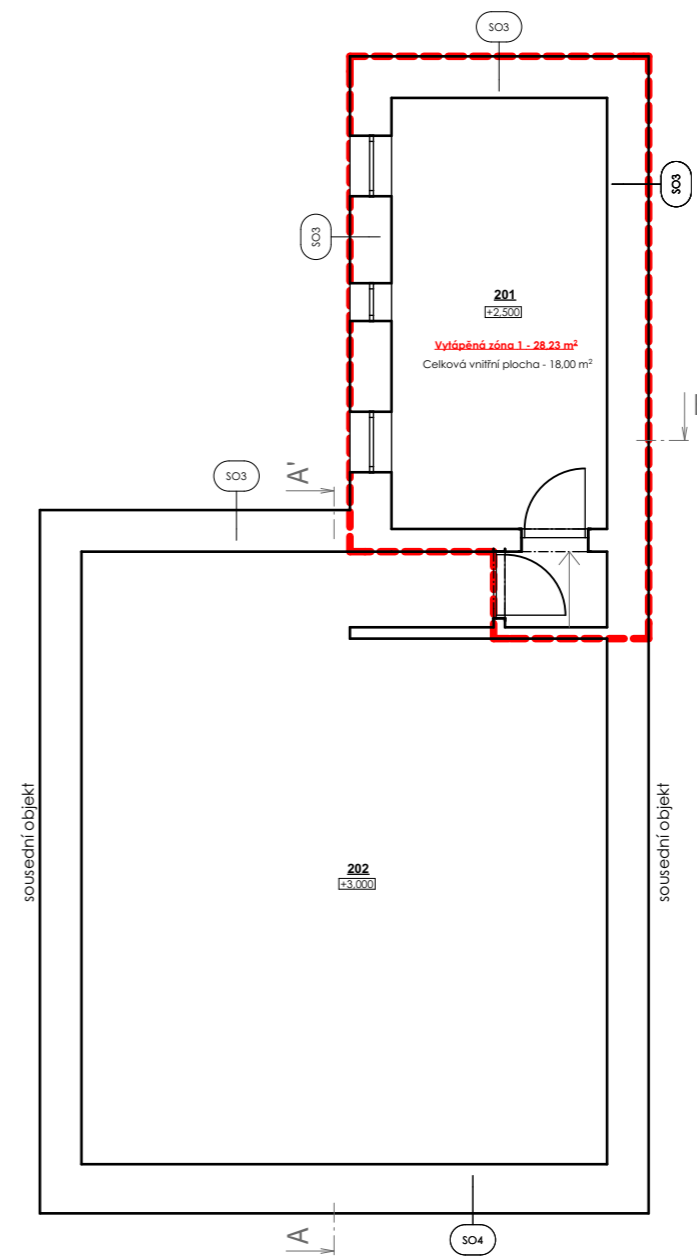
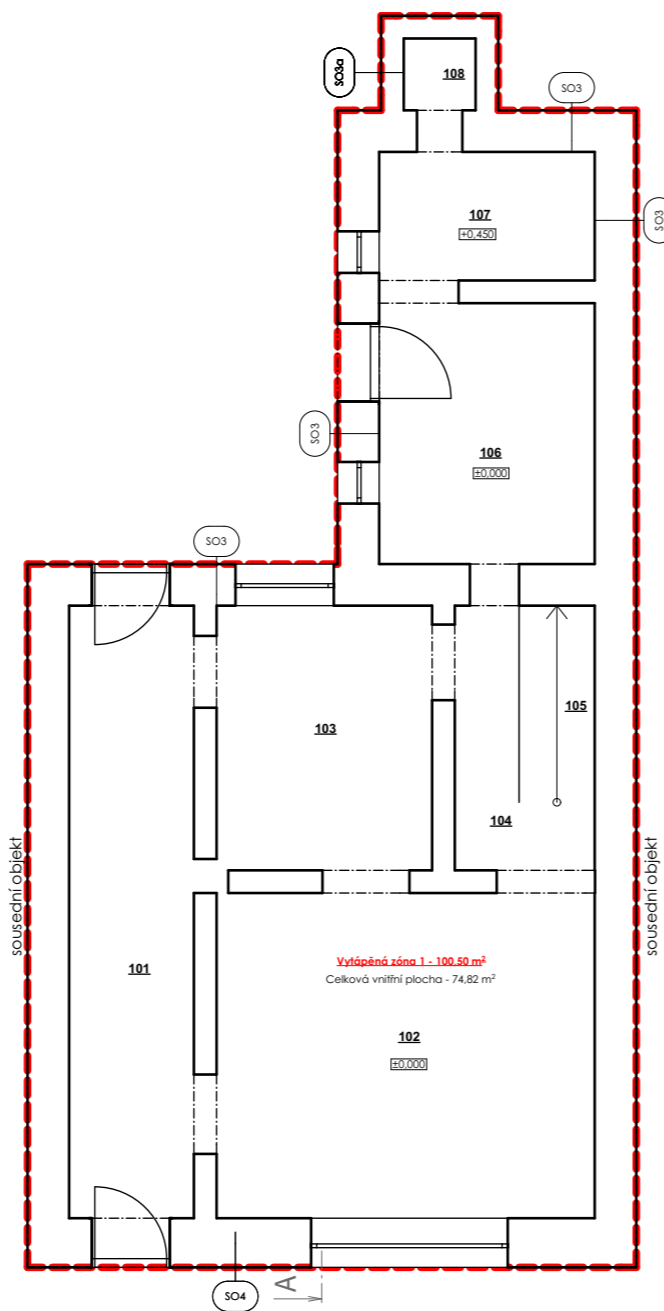
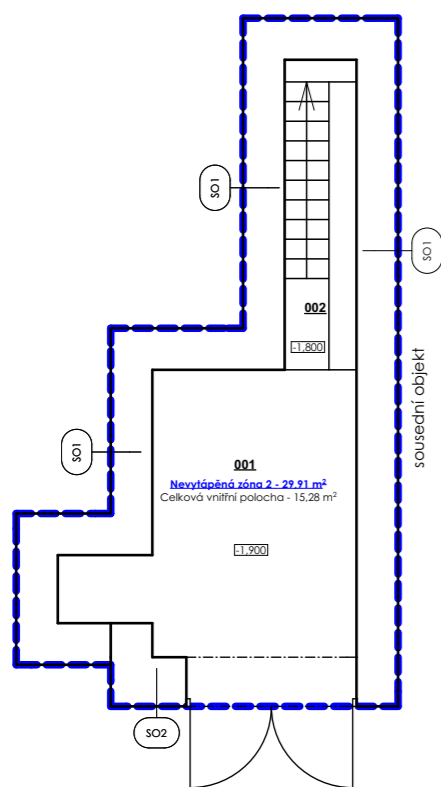

- - - - - Systémová hranice - vytápěný objem
- - - - - Systémová hranice - nevytápěný objem (pomocná zóna)

VYPRACOVALA: Ing. Daniela Kučerová Vchynice 110, 410 02 Lovosice		ZODP. PROJEKTANT: Martin Píkrýl Brumov 27, 679 23 Lomnice		RAŽÍTKO, PODPIS:	
INVESTOR: [REDACTED]					
STAVBA: Zateplení rodinného domu č.p. 188, parc.č.st. 180/2 v katastrálním území Račice				FORMÁT	A3
				DATUM	03/2020
				STUPEŇ	NZU
				Č. ZAKÁZKY	-
VÝKRES: V1 - Systémová hranice - půdorysy				MĚŘÍTKO 1:100	Č. VÝKRESU 02.1

# V1 - Systémová hranice - řezy

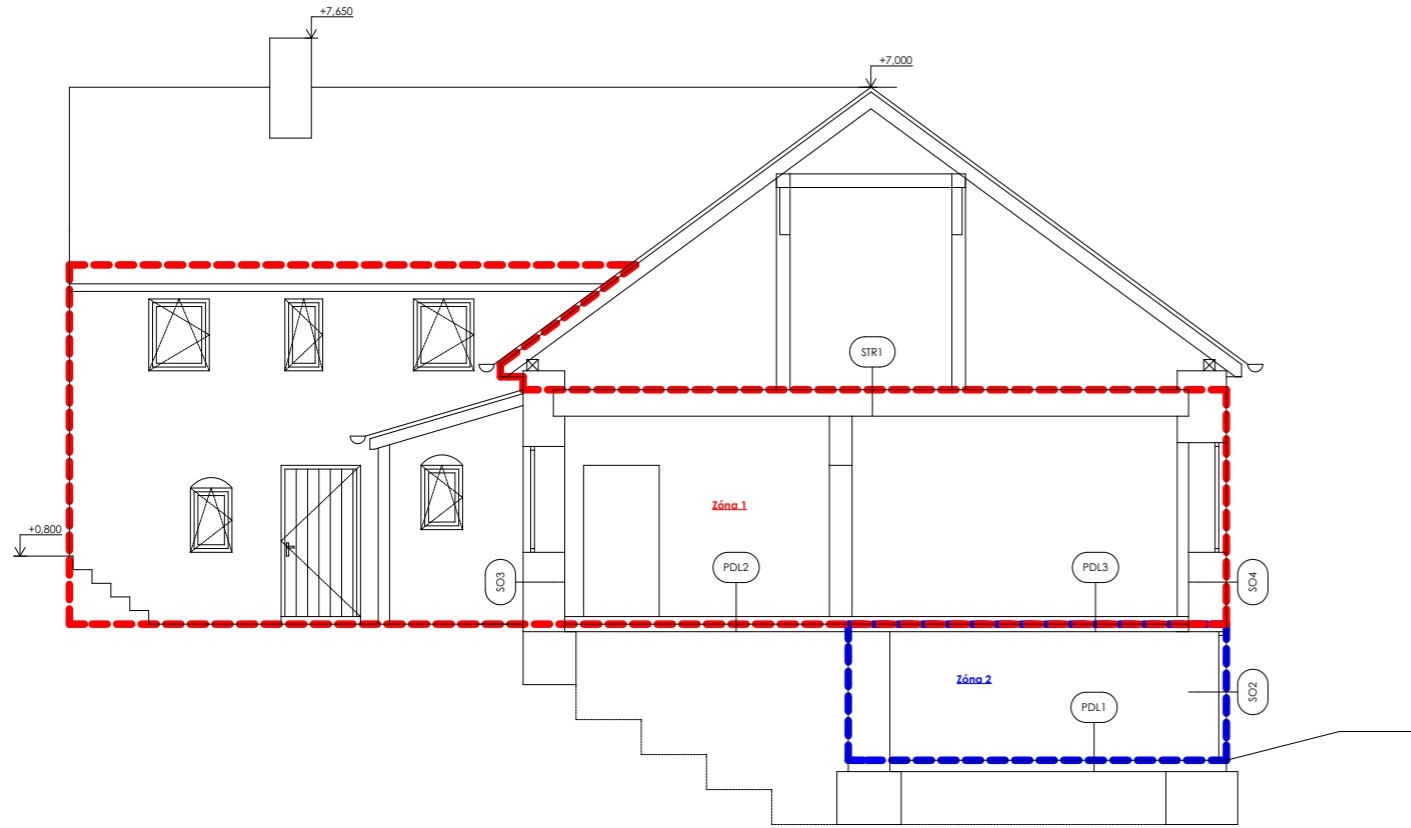

- - - - - Systémová hranice - vytápěný objem
- - - - - Systémová hranice - nevytápěný objem (pomocná zóna)

VYPRACOVALA: Ing. Daniela Kučerová Vchynice 110, 410 02 Lovosice		ZODP. PROJEKTANT: Martin Píkrýl Brumov 27, 679 23 Lomnice		RAŽÍTKO, PODPIS:	
INVESTOR: [REDACTED]					
STAVBA: Zateplení rodinného domu č.p. 188, parc.č.st. 180/2 v katastrálním území Račice				FORMÁT	A3
				DATUM	03/2020
VÝKRES: V1 - Systémová hranice - řezy				STUPEŇ	NZU
				Č. ZAKÁZKY	-
				MĚŘÍTKO 1:100	Č. VÝKRESU 02.2

# V2 - Systémová hranice - půdorysy

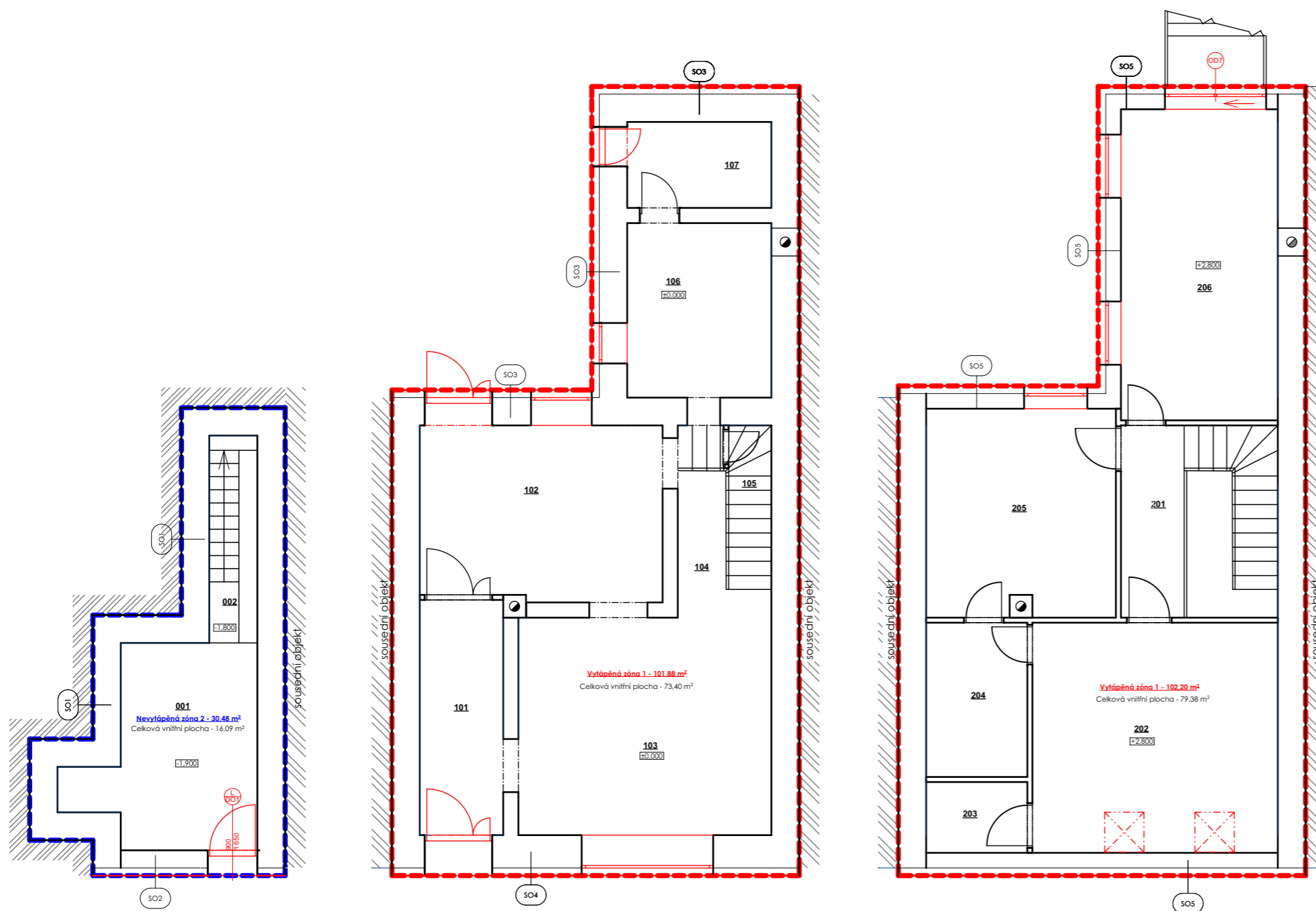

- - - - - Systémová hranice - vytápěný objem  
- - - - - Systémová hranice - nevytápěný objem (pomocná zóna)

VYPRACOVALA: Ing. Daniela Kučerová Vchynice 110, 410 02 Lovosice	ZODP. PROJEKTANT: Martin Píkrýl Brumov 27, 679 23 Lomnice	RAŽÍTKO, PODPIS:	
INVESTOR: [REDACTED]			
STAVBA: Zateplení rodinného domu č.p. 188, parc.č.st. 180/2 v katastrálním území Račice		FORMÁT A3	
		DATUM 03/2020	
		STUPEŇ NZU	
		Č. ZAKÁZKY -	
VÝKRES: V2 - Systémová hranice - půdorysy		MĚŘÍTKO 1:100	Č. VÝKRESU 03.1

# V2 - Systémová hranice - řezy

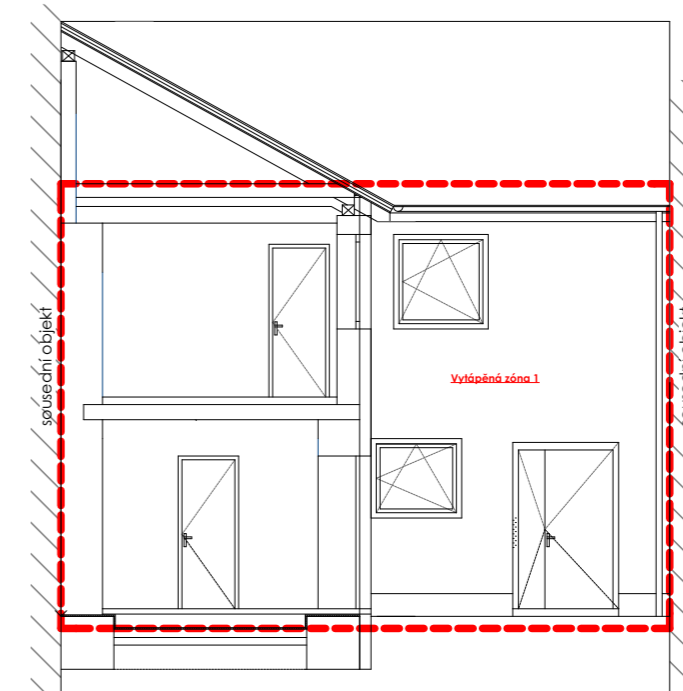
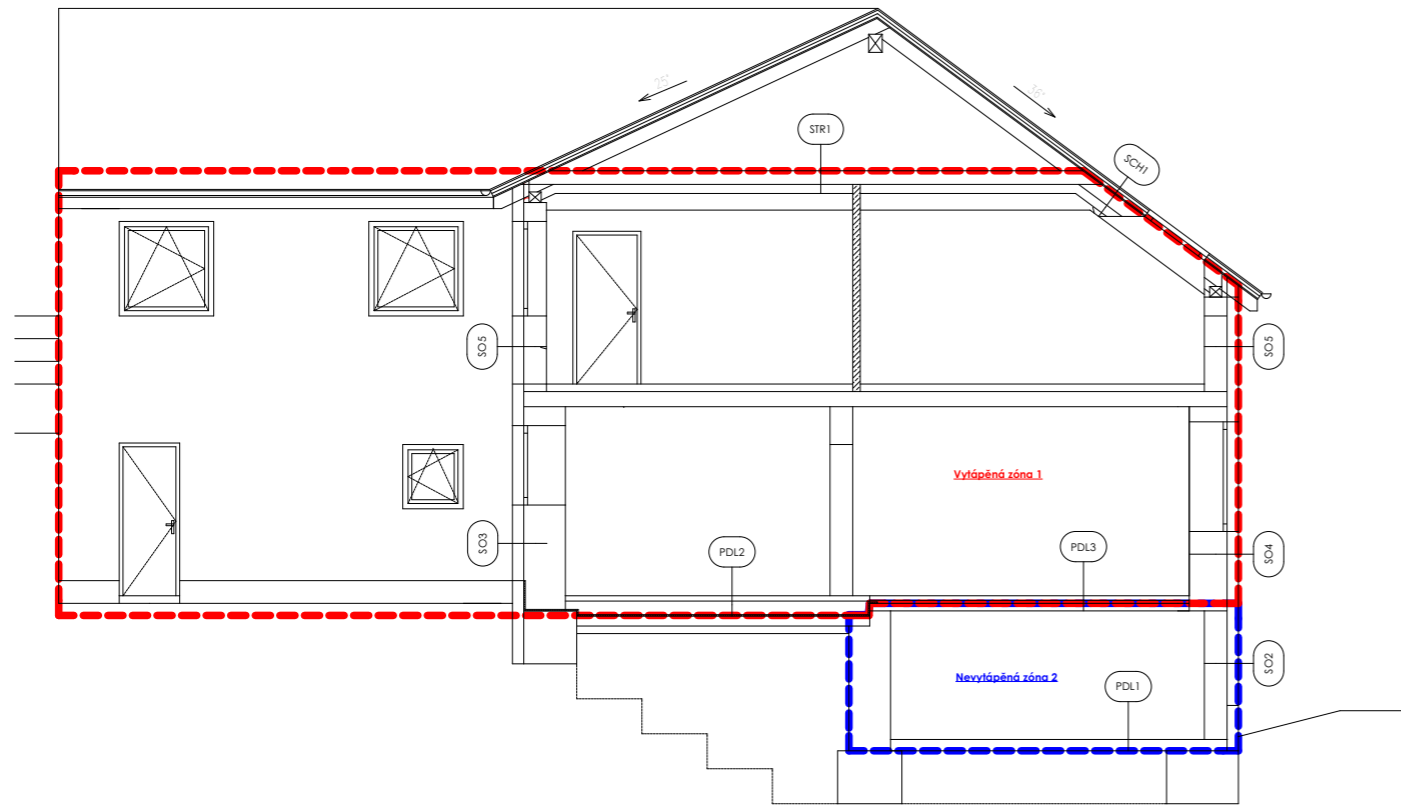

- - - - - Systémová hranice - vytápěný objem
- - - - - Systémová hranice - nevytápěný objem (pomocná zóna)

VYPRACOVALA: Ing. Daniela Kučerová Vchynice 110, 410 02 Lovosice		ZODP. PROJEKTANT: Martin Píkrýl Brumov 27, 679 23 Lomnice		RAŽÍTKO, PODPIS:	
INVESTOR: [REDACTED]					
STAVBA:  Zateplení rodinného domu č.p. 188, parc.č.st. 180/2 v katastrálním území Račice				FORMÁT	A3
				DATUM	03/2020
VÝKRES: V2 - Systémová hranice - řezy				STUPEŇ	NZU
				Č. ZAKÁZKY	-
				MĚŘÍTKO 1:100	Č. VÝKRESU 03.2